

 <p>LUNDI 06/07</p> <p>9h30 / 18h</p> <p>PADDLE + BAINNADE PLAGE DE LEPIN LE LAC</p> <p><i>Prévoir une vieille paire de baskets + coupe vent</i></p> <p>TARIF F </p>	 <p>MARDI 07/07</p> <p>10h / 18h</p> <p>VISITE DE LA FERME DE SAINT OURS + JEUX EXTERIEURS</p> <p><i>Venez tester, expérimenter les différentes activités de la ferme</i></p> <p>TARIF D</p>	 <p>MERCREDI 08/07</p> <p>17h / 22h</p> <p>SOIREE GRAND JEU CINEMA</p> <p><i>Tenue correcte exigée</i></p> <p>TARIF A</p>	<p>JEUDI 09/07</p> <p>13h / 18h</p> <p>DÉFIS MULTISPORT</p> <p><i>Thèque, ultimate, badminton et autres jeux sportifs</i></p> <p>TARIF A</p>	<p>VENDREDI 10/07</p> <p>13h / 18h30</p> <p>BAINNADE PLAGE DU SOUGEY LAC D'AIGUEBELETTE</p> <p>TARIF B </p>
 <p>LUNDI 13/07</p> <p>10h / 18h</p> <p>KARTING + BAINNADE A LA BASE DE LOISIRS DE RUMILLY</p> <p><i>Chaussures fermées obligatoire pour le karting</i></p> <p>TARIF F </p>	<p>MARDI 14/07</p> <p>FÉRIÉ</p>	<p>MERCREDI 15/07</p> <p>17h / 22h</p> <p>SOIREE LASER GAME OUTDOOR + REPAS KEBAB</p> <p><i>Prévoir environ 10€ pour le repas + tenue de sport + baskets</i></p> <p>TARIF E</p>	<p>JEUDI 16/07</p> <p>13h / 18h</p> <p>RALLY PHOTO NATURE</p> <p><i>Prévoir baskets ou chaussures de marche + appareil photo (ou téléphone)</i></p> <p>TARIF A</p>	<p>VENDREDI 17/07</p> <p>13h / 18h30</p> <p>BAINNADE PLAGE MUNICIPALE DU BOURGET DU LAC</p> <p>TARIF B </p>
 <p>LUNDI 20/07</p> <p>10h / 18h</p> <p>KAYAK + BAINNADE PLAGE DE LEPIN LE LAC</p> <p>TARIF E </p>	 <p>MARDI 21/07</p> <p>10h / 18h</p> <p>GRAND JEU KOH LANTA</p> <p><i>Qui de l'équipe rouge ou de l'équipe jaune remportera le totem de koh lanta ?</i></p> <p>TARIF B </p>	 <p>MERCREDI 22/07</p> <p>17h / 22h</p> <p>JEUX EN FOLIES</p> <p><i>Killer, time's up, dessinez c'est gagné...</i></p> <p>TARIF A</p>	 <p>JEUDI 23/07</p> <p>9h / 18h</p> <p>LES JEUDIS DE L'ETE</p> <p><i>Découverte d'une activité sportive et une activité culturelle</i></p> <p>TARIF C </p>	<p>VENDREDI 24/07</p> <p>13h / 18h30</p> <p>BAINNADE PLAGE DU LIDO AU LAC DU BOURGET</p> <p>TARIF A </p>
 <p>LUNDI 27/07</p> <p>10h / 18h</p> <p>ZAGAMORE + ESCAPE GAME URBAIN DIGITAL « opération mindfall »</p> <p>TARIF E <i>Prévoir des baskets</i></p>	 <p>MARDI 28/07</p> <p>10h / 18h</p> <p>ACCROBRANCHE DE LA FECLAZ</p> <p><i>Tenue de sport + baskets + élastique cheveux longs</i></p> <p>TARIF F</p>	<p>MERCREDI 29/07</p> <p>17h / 22h</p> <p>MINIGOLF DU GUIERS + REPAS SNACK</p> <p><i>Prévoir 13€ pour le repas</i></p> <p>TARIF B</p>	<p>JEUDI 30/07</p> <p>13h / 18h</p> <p>CHASSE AU TRESOR</p> <p><i>Sur les traces de Mandrin</i></p> <p><i>Prévoir baskets ou chaussures de marche</i></p> <p>TARIF A</p>	<p>VENDREDI 31/07</p> <p>13h / 18h30</p> <p>BAINNADE PLAGE DE LEPIN LE LAC D'AIGUEBELETTE</p> <p>TARIF B </p>

POUR CHAQUE ACTIVITE

Prévoir un sac avec :

- 1 bouteille d'eau, des affaires de rechange, 1 casquette, crème solaire

BAINNADE



Pour toutes les sorties « baignade » signalées par ce logo :

- Avoir une attestation d'aisance aquatique
- Prendre ses affaires de baignade

PIQUE NIQUE



Toutes les sorties où vous devez amener votre pique nique + bouteille d'eau sont signalées par ce logo (privilégier les produits stables se conservant à température ambiante).

RAMASSAGE

Un ramassage gratuit est proposé sur les communes du canton. N'oubliez de nous l'indiquer lors de l'inscription !

QUAND S'INSCRIRE ?

- LE VENDREDI 26 JUIN : inscriptions seulement par e-mail ou téléphone.
- A PARTIR DU MARDI 30 JUIN ET APRES AVOIR RECU UN E-MAIL DE CONFIRMATION : vous validez votre inscription en déposant vos documents (règlement + dossier pour ceux qui n'ont pas encore pris leur adhésion depuis septembre 2019) dans la boîte aux lettres du SIVU (à privilégier) ou au bureau tous les jours de 11h à 13h.

COMMENT S'INSCRIRE ?

- Prendre une adhésion de 1 € valable du 01/09/19 au 31/08/20
- Remplir la fiche d'adhésion et la fiche sanitaire (fournir la copie des vaccins DTP du carnet de santé) que vous pouvez télécharger sur le blog du SIVU ou sur les sites Internet des mairies
- Fournir une attestation de Quotient Familial si ≤ 1500

TARIFS

Quotient familial	Tarif A	Tarif B	Tarif C	Tarif D	Tarif E	Tarif F	Tarif G
274	1.00	1.70	3.00	4.50	6.50	8.70	11.20
275 à 548	1.60	2.70	4.70	7.10	10.20	13.80	17.60
549 à 701	2.10	3.50	6.00	9.10	13.00	17.50	22.40
702 à 1000	2.40	4.00	6.80	10.40	14.80	20.00	25.60
1001 à 1500	2.70	4.50	7.60	11.70	16.70	22.50	28.80
+ de 1500	3.00	5.00	8.50	13.00	18.50	25.00	32.00
Hors canton	+1.00	+2.50	+11.50	+17.00	+21.50	+30.00	+33.00
				0	0	0	0

Paiement : espèces, chèques ANCV ou chèques à l'ordre du Trésor Public

Merci de ne pas me jeter sur la voie publique.

CONDITIONS DE REMBOURSEMENT

Des remboursements peuvent se faire uniquement pour l'une des conditions suivantes :

- Sur présentation d'un certificat médical
- Si vous nous avertissez de l'annulation au moins 10 jours avant le jour de l'activité
- Si le SIVU EJAV est à l'origine de l'annulation de l'activité (peu d'inscriptions,...)
- Si nous avons la possibilité de remplacer votre jeune sur l'activité en cas d'annulation moins de 10 jours avant l'activité



LES ANIMATIONS DE PROXIMITE

Les animateurs vont régulièrement au contact des jeunes dans la rue sur les différentes communes du canton (dans les quartiers, citystades, ...). Ils les accueilleront dans les locaux jeunes et dans un gymnase pour des activités sportives.

Demandez le programme !!

Pour toute information complémentaire, vous pouvez contacter Abdel, responsable des animations de proximité au 06.43.22.51.47.



Challes les Eaux - St Baldoph
Barberaz - La Ravoire
St Jeoire Prieuré

S.I.V.U. JEUNESSE CANTON DE LA RAVOIRE

Animation jeunesse

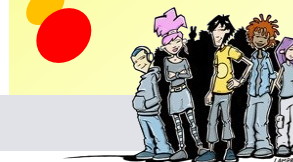

11-17 ans

**PROGRAMME D'ACTIVITES DU
06/07 AU 31/07**



Téléphone : 04.79.60.04.63 et 06.43.34.90.90

E mail : sivuanimationjeunesse@orange.fr

Blog : <http://sivujeunesse.blog.free.fr>

Page Facebook : @Sivujeunesselaravoire