



Commune de Barberaz  
Savoie

# Conseil municipal du 6 juillet 2026

20h00 - SALLE DU CONSEIL

**Le Conseil va bientôt commencer**





Commune de Barberaz  
Savoie

# Conseil municipal du 6 juillet 2026 20h00

- Appel des élu·e·s,
- Désignation d'un·e secrétaire de séance,
- Approbation des procès-verbaux  
des 18 mai et 5 juin 2026,
- Signature de la feuille de présence.

# Ordre du jour

EXAMEN SIMPLIFIE

## Ressources Humaines

1. Tableau des emplois – créations d'accroissements temporaires et saisonniers.
2. Autorisation de recourir au contrat d'apprentissage.
3. Mise en place de l'annualisation pour le poste de policier municipal.

## Administration générale

4. Groupement de commande avec Grand Chambéry pour le site internet de la Commune.
5. Désignation d'un représentant de la Commune au sein de Régie +.

## Finances

6. Autorisation de vente d'un four de remise en température.
7. Cession à titre gratuit de matériel informatique réformé aux agents de la commune.

EXAMEN DETAILLE

## Administration générale

8. Création des Comités participatifs.

## Finances

9. Décision Modificative n°1.
10. Attribution du marché de restauration scolaire.

## Scolaire

11. Actualisation du règlement de fonctionnement des temps périscolaires.
12. Actualisation des tarifs des services périscolaires.

## Travaux

13. Délégation de signature pour les études et travaux liés à l'aménagement d'une liaison piétonne et cycle entre la route de Lélia et le chemin des Vignes.



Commune de Barberaz  
Savoie

# Examen simplifié des délibérations suivantes



Commune de Barberaz  
Savoie

# 1- Tableau des emplois

## Accroissement temporaire

- Service enfance-jeunesse (2)
- Crèche (3)
- Service technique (1)
- Service administratif (1)
- Bibliothèque (1)



## Accroissement saisonnier

- Espaces verts (1) du 1er mars au 31 mai 2027 et du 1er septembre au 30 novembre 2027 ou du 1er avril au 30 septembre 2027
- Voirie (1) du 1er mai au 31 octobre 2027



Rapporteuse  
Nathalie LAUMONNIER



Commune de Barberaz  
Savoie

## 2- Autorisation de recourir au contrat d'apprentissage

Le contrat d'apprentissage permet aux personnes de 16 à 25 ans d'acquérir des connaissances théoriques et de les mettre en application dans une collectivité.

Il convient d'ouvrir les postes, si ce recrutement aboutit, pour la rentrée 2026/2027 :

- pour un apprenti CAP Agent de services polyvalent en milieu rural au service technique,
- pour un apprenti CAP Agent éducatif petite enfance à la crèche.



Rapporteuse  
Nathalie LAUMONNIER





Commune de Barberaz  
Savoie

## 3- Mise en place de l'annualisation pour le poste de policier municipal

L'annualisation du temps de travail répond à un double objectif :

- De répartir le temps de travail des agents pendant les périodes de forte activité et le libérer pendant les périodes d'inactivité ou de faible activité ;
- De maintenir une rémunération identique tout au long de l'année c'est-à-dire y compris pendant les périodes d'inactivité ou de faible activité.



Les contraintes spécifiques du fonctionnement de ce poste induisent une organisation adaptée :

- Travail possible en soirée après 20 h :
- Travail possible en soirée après 22 h
- Irrégularité des plannings hebdomadaires nécessitant disponibilité et adaptabilité de l'agent.

Le temps de travail inclut périodiquement des périodes de travail normal de nuit et ou de dimanche et jours fériés liés à la programmation d'activité.



Rapporteuse  
Nathalie LAUMONNIER



Commune de Barberaz  
Savoie

## 4- Groupement de commande avec Grand Chambéry pour le site internet de la Commune

Au terme du marché actuel, une nouvelle consultation de groupement de commandes avec Grand Chambéry pour la maintenance et l'hébergement du site internet des communes adhérentes de l'agglomération est proposé.

Il convient d'approuver l'adhésion.



Rapporteur  
François MAUDUIT

**communes adhérentes**

- Barberaz,
- Challes-les-Eaux,
- Le Châtelard,
- Cognin,
- Ecole,
- Lescheraines,
- La Motte-en-Bauges,
- Le Noyer,
- Saint-Alban-Leysse,
- Saint-Cassin,
- Thoiry,
- La Thuile,





Commune de Barberaz  
Savoie

## 5- Désignation d'un représentant de la commune au sein de Régie +

Pour que la Commune puisse s'investir pleinement dans la gestion et l'administration de l'association Régie +, qui a pour but de concourir à l'amélioration de la vie quotidienne des habitants des quartiers prioritaires,

il convient de désigner Monsieur Frédéric CAILLAT en tant que titulaire et Monsieur Frédéric DAVID en tant que suppléant.

### Axes prioritaires de l'association

- 1- Agir sur l'environnement et le cadre de vie du quartier ;
- 2- Développer des activités économiques et sociales sur le quartier ;
- 3- Contribuer à mettre en place des services de proximité et collectifs en partenariat avec les services publics ;
- 4- Favoriser l'insertion sociale et professionnelle de personnes en difficulté ;
- 5- Encourager la participation et la responsabilisation des habitants des quartiers prioritaires



Rapporteur  
Arthur BOIX-NEVEU





Commune de Barberaz  
Savoie

## 6- Autorisation de vente d'un four de remise en température

L'entreprise "maison PATAY" se propose de reprendre ce four à hauteur de 336 € TTC.



Rapporteur  
Michel MARZIN





Commune de Barberaz  
Savoie

## 7- Cession à titre gratuit de matériel informatique réformé aux agents de la commune

Dans le cadre du renouvellement du parc informatique de la commune, il est proposé de céder gratuitement aux agents des écrans de 20, 19 et 17 pouces avec câble d'alimentation et de connexion.

Un tirage au sort sera organisé pour les agents intéressés par ce matériel.



Rapporteur  
François MAUDUIT





Commune de Barberaz  
Savoie

# Examen détaillé des délibérations suivantes



Commune de Barberaz  
Savoie

## 8- Création des comités participatifs

Création de 7 comités avec les Présidents suivants :

1. Commerces, Artisanat et Entreprises, présidé par **Jacky PEROT** ;
2. Vie associative, culturelle et sportive, présidé par **Aurélie FOURNIER** ;
3. Petite enfance, présidé par **Nathalie LAUMONNIER** ;
4. Affaires scolaires, présidé par **Brigitte MOLLARD** ;
5. Transition énergétique, présidé par **Laetitia HEDON** ;
6. Commission jeunesse, présidé par **Frédéric DAVID** ;
7. Commission seniors, présidé par **Elisabeth CAVADA**.



Rapporteur  
François MAUDUIT





Commune de Barberaz  
Savoie



Rapporteur  
Michel MARZIN

## 9- Décision modificative n° 1

BP 2026 - DM1 DEPENSES DE FONCTIONNEMENT					
Chapitre/ article	Intitulé	Inscription BP2026	Inscription DM1	Total après DM	Commentaires
011/60636	Equipements de protection individuelle	2 500,00€	15 000,00€	17 500,00€	Requalification comptable
011/6227	Frais actes et contentieux	3 500,00€	5 000,00€	8 500,00€	Contentieux RH
011/615232	Entretien réseaux	7 500,00€	5 971,45€	13 471,45€	Travaux de maintenance des réseaux imprévus
<b>TOTAL DEPENSES FONCTIONNEMENT</b>			<b>25 971,45€</b>		<b>Total Dépenses fonctionnement BP + DM = 6 041 642,20€</b>

**BP 2026 - DM1 RECETTES DE FONCTIONNEMENT**

<b>Chapitre /article</b>	<b>Intitulé</b>	<b>Inscription BP2026</b>	<b>Inscription DM1</b>	<b>Total après DM</b>	<b>Commentaires</b>
73111	Impôts directs locaux	3 312 229,00€	25 136,00€	3 337 365,00€	Mise à jour avec état 1259
74111	Dotation forfaitaire (DGF)	215 591,23€	-17 301,23€	198 290,00€	Mise à jour avec notification préfecture
741121	Dot Solidarité Rurale 1ère fract (DSR)	98 372,55€	13 748,45€	112 121,00€	Mise à jour avec notification préfecture
741127	Dotation Nationale de Perequation (DNP)	25 453,77€	3 364,23€	28 818,00€	Mise à jour avec notification préfecture
74833	Etat/compens.taxe fonc.	30 000,00€	491,00€	30 491,00€	Mise à jour avec notification préfecture
748388	Autres attributions (compensation THLV)	14 000,00€	533,00€	14 533,00€	Mise à jour avec notification préfecture
<b>TOTAL RECETTES FONCTIONNEMENT</b>			<b>25 971,45€</b>		<b>Total Recettes fonctionnement BP + DM = 6 041 642,20€</b>

**BP 2026 DM1  
RECETTES D'INVESTISSEMENT**

<b>Chapitre /article</b>	<b>Intitulé</b>	<b>Inscription BP2026</b>	<b>Inscription DM1</b>	<b>Total après DM</b>	<b>Commentaires</b>
24	Produit des cessions d'immobilisations	0,00€	510 000,00€	510 000,00€	Cession locaux préemptés : environ 60% de la surface acquise
Opération 202310 C/13251	Subvention GFP de rattachement	0,00€	20 000,00€	20 000,00€	Participation CITEOS via Grand Chambéry pour achat poubelles double flux
<b>TOTAL RECETTES INVESTISSEMENT</b>			<b>530 000,00€</b>		<b>Total Recettes investissement BP + DM = 5 039 660,88€</b>

**BP 2026 - DM1  
DEPENSES D'INVESTISSEMENT**

<b>Opération compte</b>	<b>Intitulé</b>	<b>Inscription BP2026</b>	<b>Inscription DM1</b>	<b>Total après DM</b>	<b>commentaires</b>
C/ 2138	Autres constructions	0,00€	850 000,00€	850 000,00€	Préemption locaux galerie de la Chartreuse
Opération 202301 C/21312	Constructions bâtiment scolaires	10 000,00€	-2 100,00€	7 900,00€	Concorde sécurité : sécurisation des portes en bois élémentaires
Opération 202301 C/21318	Constructions autres bâtiments publics	11 277,88€	33 500,00€	44 777,88€	Travaux demandés par la PMI à la crèche (enveloppe 2026 : 30
Opération 202302 C/2128	Aménagements et agencements de terrains	146 000,00€	-7 800,00€	138 200,00€	Travaux terrain de tennis
Opération 202302 C/2152	Installations de voirie	35 000,00€	24 000,00€	59 000,00€	Aménagement aires de jeux (-16k€)
Opération 202302 C/21828	Autres matériels de transport	10 000,00€	20 000,00€	30 000,00€	Achats de deux véhicules techniques et police municipale
Opération 202302 C/2188	Autres immobilisations corporelles	48 082,79€	-10 000,00€	38 082,79€	Requalification comptables EPI
Opération 202303 C/21351	Install. Gnles des constructions - Bâtiments publics	24 000,00€	-24 000,00€	0,00€	Réfection SAS entrée maternelle concorde : travaux à faire mais à
Opération 202303 C/2188	Autres immobilisations corporelles	0,00€	8 000,00€	8 000,00€	Achat sèche-linge pour Concorde (1k€) et achats meubles
Opération 202306 C/2031	Etudes	35 000,00€	-9 000,00€	26 000,00€	Etude de faisabilité réseau de chaleur urbain
Opération 202306 C/2188	Autres immobilisations corporelles	0,00€	10 000,00€	10 000,00€	Brasseurs d'air / clim divers bâtiments
Opération 202308 C/2031	Etudes	10 000,00€	-10 000,00€	0,00€	Zone OAP PAPA : pas de réflexion pour le moment
Opération 202309 C/2128	Aménagements et agencements de terrains	238 299,20€	86 000,00€	324 299,20€	Désimperméabilisation / végétalisation
Opération 202310 C/2151	Réseaux de voirie	215 000,00€	-10 000,00€	205 000,00€	Travaux de voirie
<b>TOTAL DEPENSES INVESTISSEMENT</b>			<b>958 600,00€</b>		<b>Total Dépenses investissement BP + DM = 3 478 021,12€</b>



Commune de Barberaz  
Savoie

# 10- Attribution du marché de restauration scolaire

Une consultation a été lancée en procédure MAPA.

4 offres ont été réceptionnées dans les délais impartis.

Suite à la commission MAPA du 8 juin 2026,

Il convient d'attribuer ce marché à la société LEZTROY à compter de la rentrée 2026/2027, selon le montant total du marché proposé en date du 13/05/2026 qui s'élève à 200 000 €HT.



Rapporteur  
Michel MARZIN



Durée 1 an  
renouvelable  
3 fois pour la  
même période





Commune de Barberaz  
Savoie

# 11- Actualisation du règlement de fonctionnement des temps périscolaires et modalités de service

Les modifications portent notamment sur :

- Le délai d'inscription aux services passant de 48h à 72h suite à la signature du nouveau marché de fournitures des repas pour la restauration collective des écoles,
- L'accueil des enfants sur les temps périscolaires : prise en charge des enfants inscrits par les responsables légaux uniquement, autorisation de sorties lors des temps hors des murs,
- Les modalités d'appel d'urgence en cas de retard des parents,
- Les règles en matière de respect et confidentialité des données personnelles et photographies,

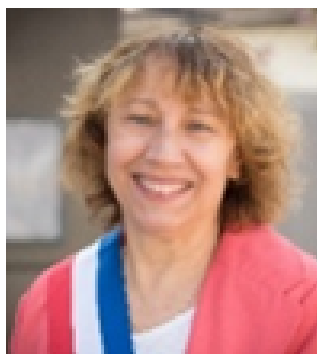

Rapporteuse  
Brigitte MOLLARD





Commune de Barberaz  
Savoie

# 12- Actualisation des tarifs des services périscolaires

## Evolution calculée selon l'indice des prix à la consommation de mai 2026

	Tarifs 2025/2026	Tarifs 2026/2027	Tarifs allergiques (PAI) 2025/2026	Tarifs allergiques (PAI) 2026/2027
QF inférieur ou égal à 500 €	1€	1€	0,99€	1,01€
de 501 € à 650 €	1€	1€	1,35€	1,38€
de 651 € à 800 €	1€	1€	1,72€	1,76€
de 801 € à 1000 €	1€	1€	2,08€	2,13€
de 1001 € à 1250 €	4,99€	5,11€	2,50€	2,56€
De 1251 € à 1500 €	5,83€	5,97€	2,91€	2,98€
de 1501€ à 1800 €	6,76€	6,92€	3,38€	3,46€
de 1801 € à 2300 €	7,70€	7,89€	3,85€	3,94€
de 2301 € et QF non fourni	8,64€	8,85€	4,32€	4,42€
Extérieur	10,41€	10,66€	5,20€	5,33€

	Tarifs 2025/2026	Tarifs 2026/2027
Adultes	5,52€	5,65€
Adultes agents périscolaires	2,76€	2,83€

**Les tarifs des garderies et études sont maintenus par rapport à 2025/2026.**

- **accueil du matin 2.10 € (2ème enfant 1.56)**
- **garderie du midi 1.56 € (2ème enfant 1.16)**
- **accueil du soir 2.63 € (2ème enfant 2.00)**



Rapporteuse  
Brigitte MOLLARD





Commune de Barberaz  
Savoie

# 13- Délégation de signature à M. le Maire pour les études et travaux liés à l'aménagement d'une liaison piétonne/cycles entre la route de Lélia et le chemin des Vignes



Rapporteur  
Jacky PEROT

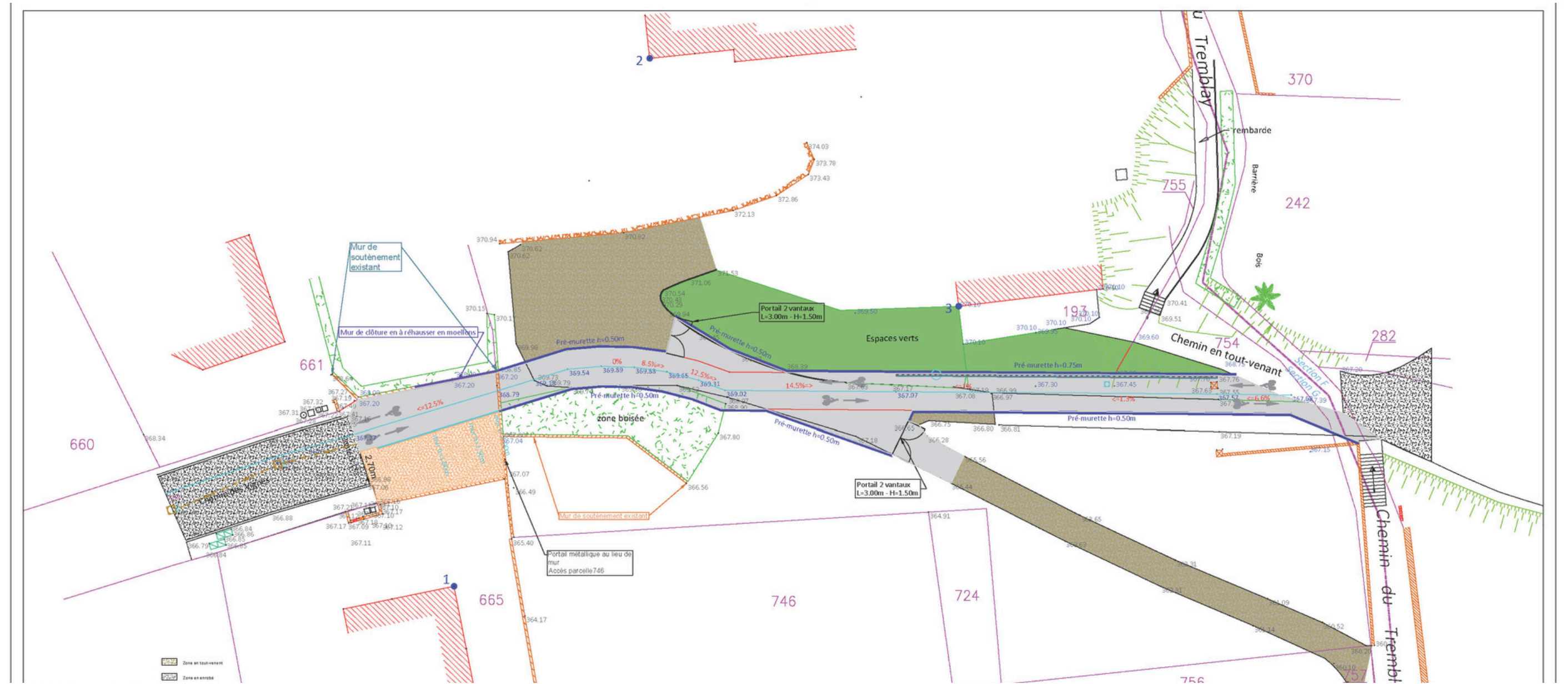



# POUVOIRS DELEGUES

COMPTE RENDU DES DECISIONS PRISES AU TITRE DES POUVOIRS DELEGUES PAR LE CONSEIL MUNICIPAL					
INFORMATION DU CONSEIL MUNICIPAL DU 06/07/2026 - Décisions récapitulatives					
Signature commande publique entre 2 000 et 70 000 € HT du 07/05/2026 au 26/06/2026					
PRESTATAIRE	OBJET	MONTANT HT	DATE DE SIGNATURE	ELU SIGNATAIRE	
<b>4° prendre toute décision concernant la préparation, la passation, l'exécution et le règlement des marchés et des accords-cadres ainsi que toute décision concernant leurs avenants, lorsque les crédits sont inscrits au budget et dans la limite de 70 000 €HT</b>					
EID	SUIVI ENTOMOLOGIQUE	3 780,00€	13/05/2026	MAIRE	FCT
INDDIGO	RESEAU DE CHALEUR DE L'ETUDE SUIVI	2 925,00€	13/05/2026	MAIRE	FCT
VERITAS	CONTROLE INSTALLATIONS	4 532,14€	20/05/2026	MAIRE	FCT
PCE INSTRUMENTS	MESUREURS DE CO2 CRECHE DEMANDE	2 391,20€	20/05/2026	MAIRE	FCT
INTERSANITH	POSE DE 3 COMPTEURS ALPANNIE	2 619,09€	16/06/2026	MAIRE	FCT
HESTIA	MAINTENANCE BAES EXTINCTEURS	6 100,00€	19/06/2026	MAIRE	FCT
VALERIEN	JEUX D'ECHEC TABLE	2 350,00€	13/05/2026	MAIRE	INV
ELANCITE	RADAR PEDAGOGIQUE	2 118,78€	13/05/2026	MAIRE	INV
LYON ARCHERIE	FILET PROTECTION ET	2 988,33€	08/06/2026	MAIRE	INV
ALLOTECH	CHANGEMENT CABINE	2 675,78€	16/06/2026	MAIRE	INV
DAVELEC	MODIFS ELECTRIQUES	3 754,07€	19/06/2026	MAIRE	INV
NONGLATON YVES	MODIFICATIONS	5 099,50€	23/06/2026	MAIRE	INV



# DECISIONS

Date	Service	Objet	Montants
28/05/2026	CULTURE	Convention d'occupation du domaine public ASB FOOT	Gratuit
28/05/2026	CULTURE	Convention d'occupation du domaine public - cap concorde	Gratuit
28/05/2026	CULTURE	Convention d'occupation du domaine public ASB FOOT	Gratuit
28/05/2026	CULTURE	Convention d'occupation du domaine public - les amis de l'Albanne	Gratuit

# **INFORMATIONS DIVERSES**



# Présentation du projet "RACINE"



# Projet R.A.C.I.N.E.

Recherche sur l'Adaptation aux Canicules à l'intérieur  
de Nos Écoles

Adapter les écoles primaires aux vagues de chaleur et canicules



**Commune de Barberaz**  
Savoie



Commune de Barberaz  
Savoie

# Projet R.A.C.I.N.E.

**Objectif : améliorer le confort dans les classes en période estivale scolaire.**

Projet de recherche, mené par un doctorant et un bureau d'étude (Surya)  
RACINE repose sur une démarche **lowtech, collective et interdisciplinaire.**





Commune de Barberaz  
Savoie

# Projet R.A.C.I.N.E.

15 écoles en France ont été sélectionnées (suite à un appel à manifestation d'intérêt - AMI)

A Barberaz : les écoles de la **Concorde** (maternelle et élémentaire)

Durée : 2 ans

- 1ère année : **diagnostic** (relevés de température en juin/sept), choix du **plan d'action** (2025) - orientée technique

- 2ème année : mise en oeuvre, **mesures et formation/sensibilisation** (2026)

Interlocuteurs : Noé Laurent (ex-élu TE)

Travail en lien avec les directrices de 2 écoles  
Laure BIGO (chargée de mission commune)





Commune de Barberaz  
Savoie

# Plan d'action

Adapter

Protéger

Rafraîchir

Décharger



Commune de Barberaz  
Savoie

# Plan d'action - Adapter

**Végétaliser** partiellement la **cour** maternelle + élémentaire, tout en conservant le parcours vélo et le terrain de jeux de ballon.

Enjeux d'ombrager la cour.

Voté au budget en CM.

Budget initial Concorde : 5 000€

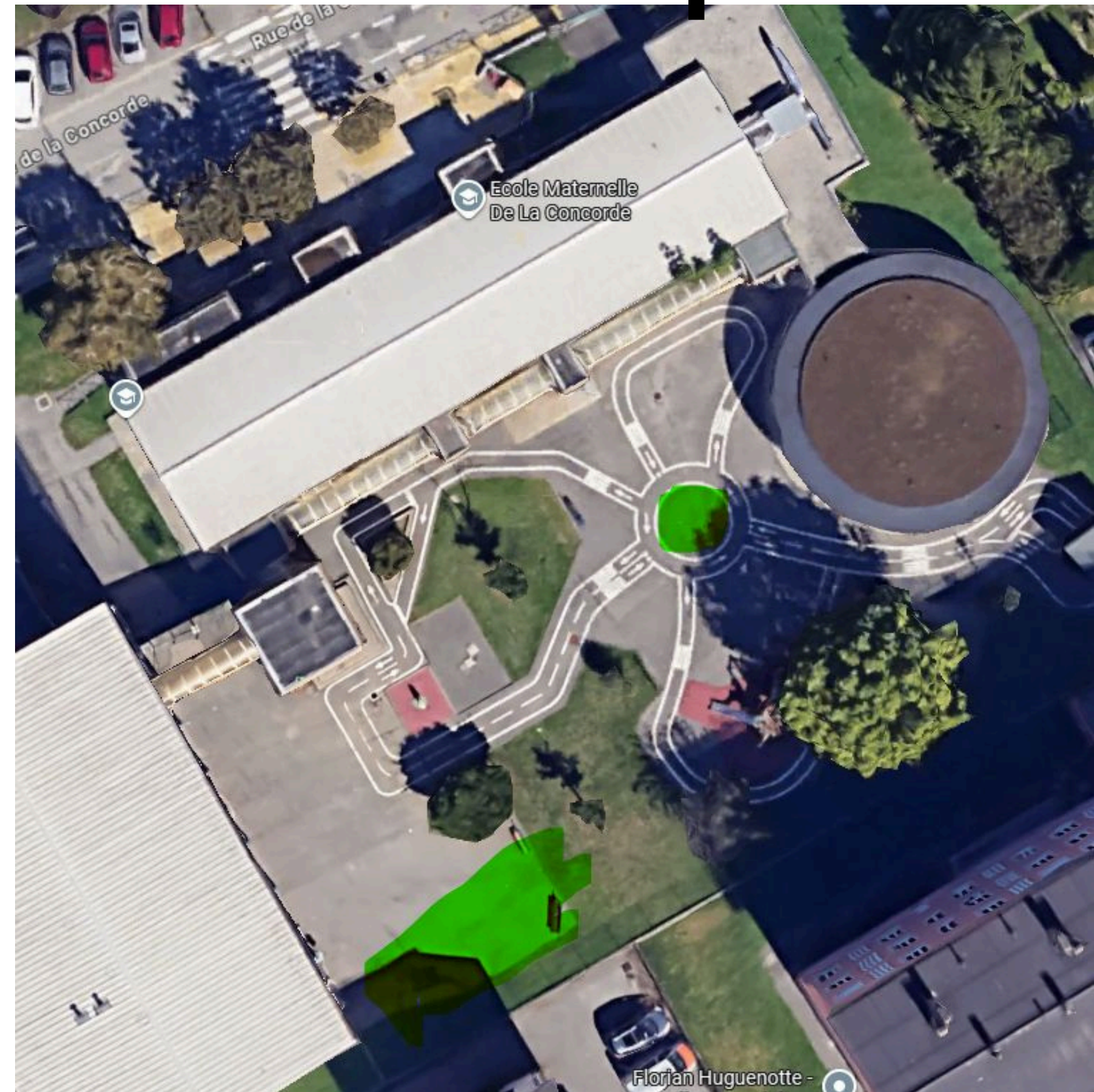



Commune de Barberaz  
Savoie

# Plan d'action - Protéger

Utilisation des volets et stores extérieurs (existants, tous manuels)

+

Installation de **brise-soleil** sur les fenêtres Ouest de la maternelle.

**Fabrication sur mesure** par les Services Techniques (2 jours de montage sur place).

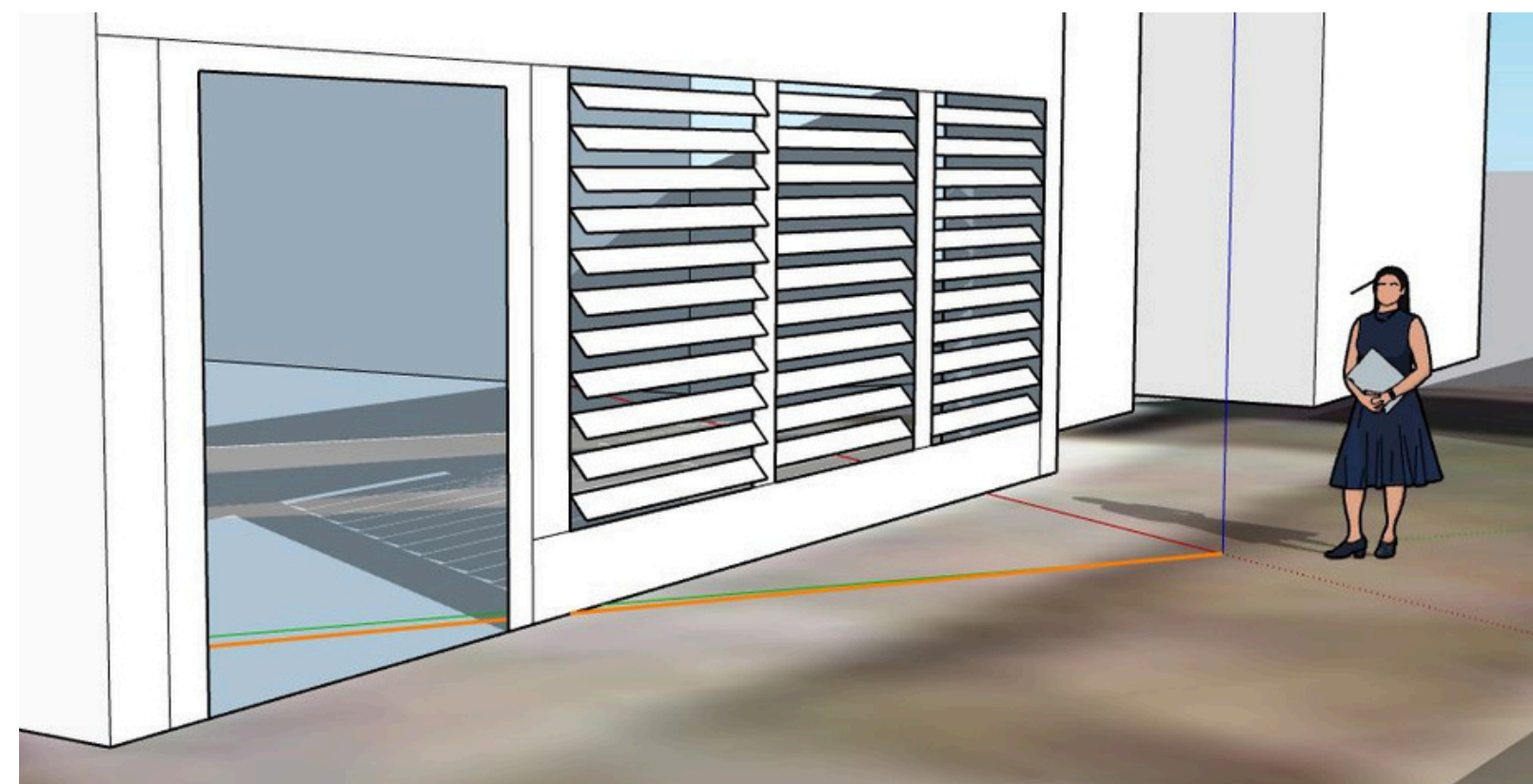



Commune de Barberaz  
Savoie

# Mise en oeuvre - Protéger





Commune de Barberaz  
Savoie

# Plan d'action - Rafraîchir

Journée : utilisation de **brasseurs d'air**, installés par les Services Techniques + 1 électricien.

Investissement

12 000€ pour 42 brasseurs :

- maternelle : 3 classes utilisées en permanence + salle de sieste = 18u
- élémentaire : 6 classes utilisées en permanence = 24u.

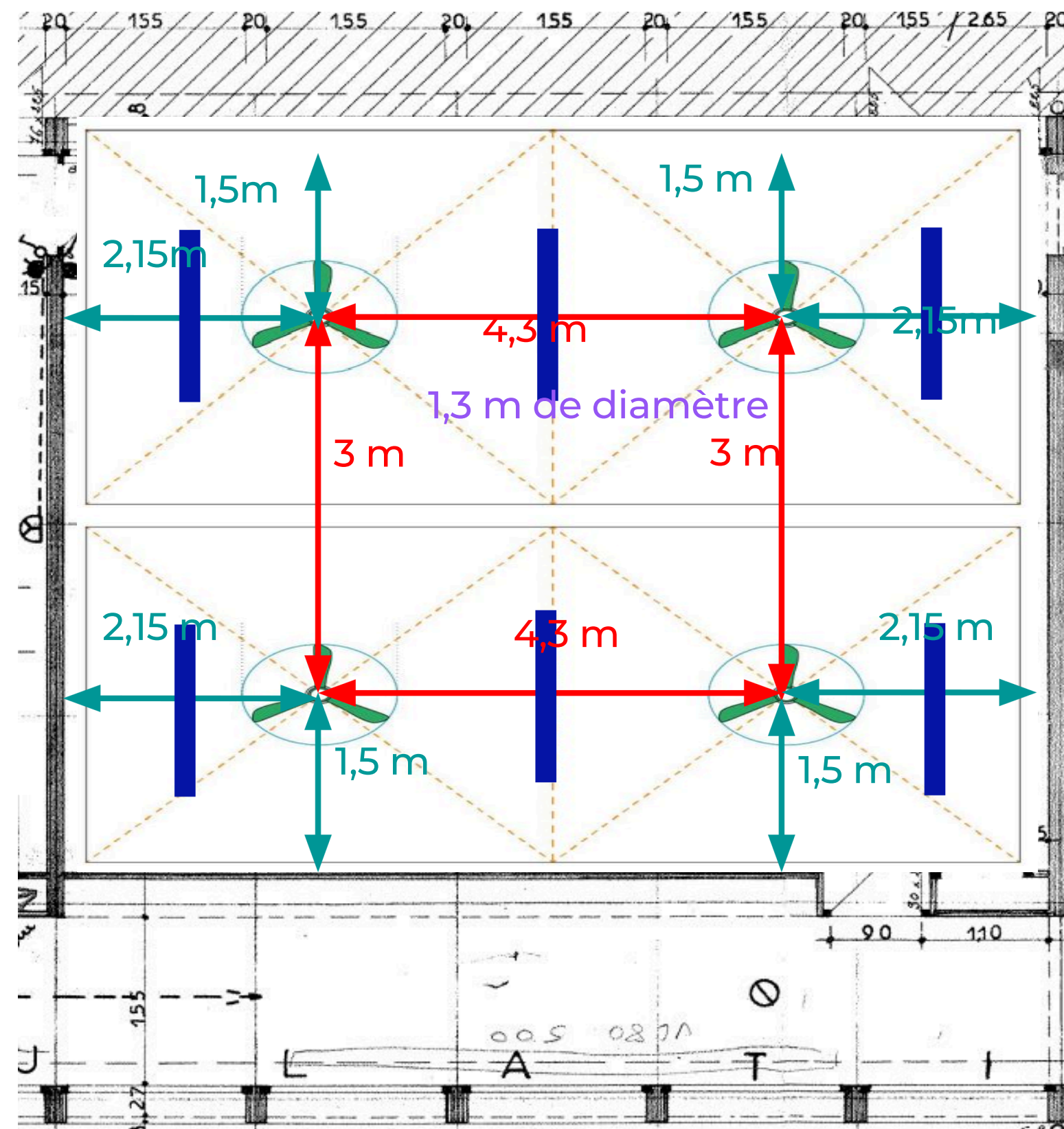



Commune de Barberaz  
Savoie

# Mise en oeuvre - Rafraîchir

Journée : utilisation de  
**brasseurs d'air.**

Même température  
intérieure mais  
ressenti de la  
température :  $-4^{\circ}$  par  
rapport à la  
température de la  
pièce.





Commune de Barberaz  
Savoie

# Plan d'action - Décharger

**Ventilation nocturne** : profiter de la fraîcheur de la nuit pour évacuer l'air chaud intérieur.

Deux actions combinées :

1. Ventilation **mécanique** par la ventilation double flux existante





Commune de Barberaz  
Savoie

# Mise en oeuvre - Décharger

**Ventilation nocturne** : 1. Ventilation **mécanique** par la ventilation double flux existante. Programmation faite avec problématique de déclenchement.

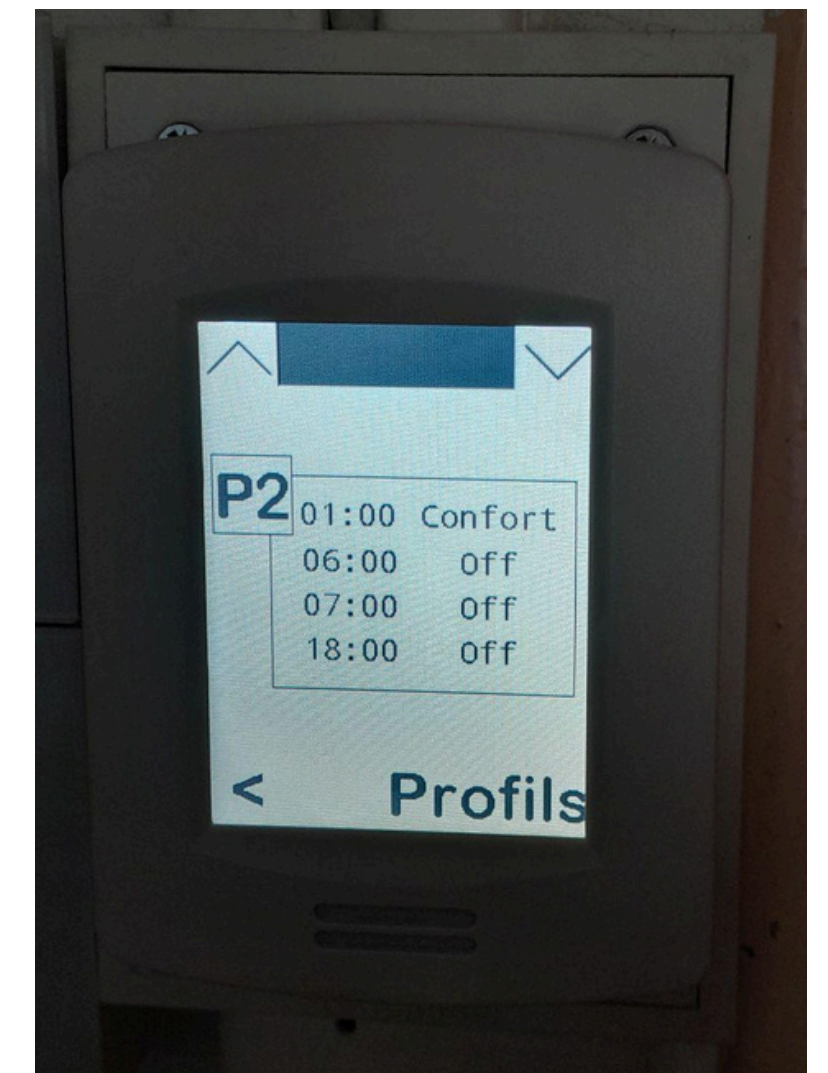
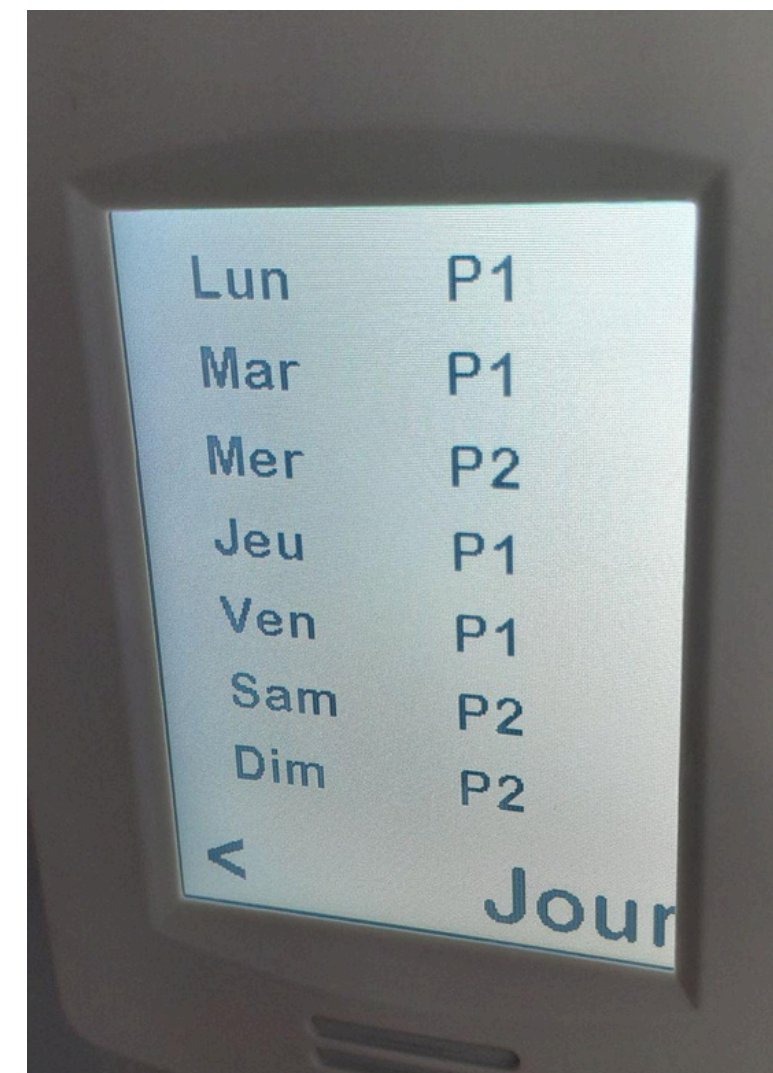



Commune de Barberaz  
Savoie

# Plan d'action - Décharger

2. Ventilation **manuelle** : ouvrir les fenêtres extérieures et portes intérieures pour créer **un courant d'air**.

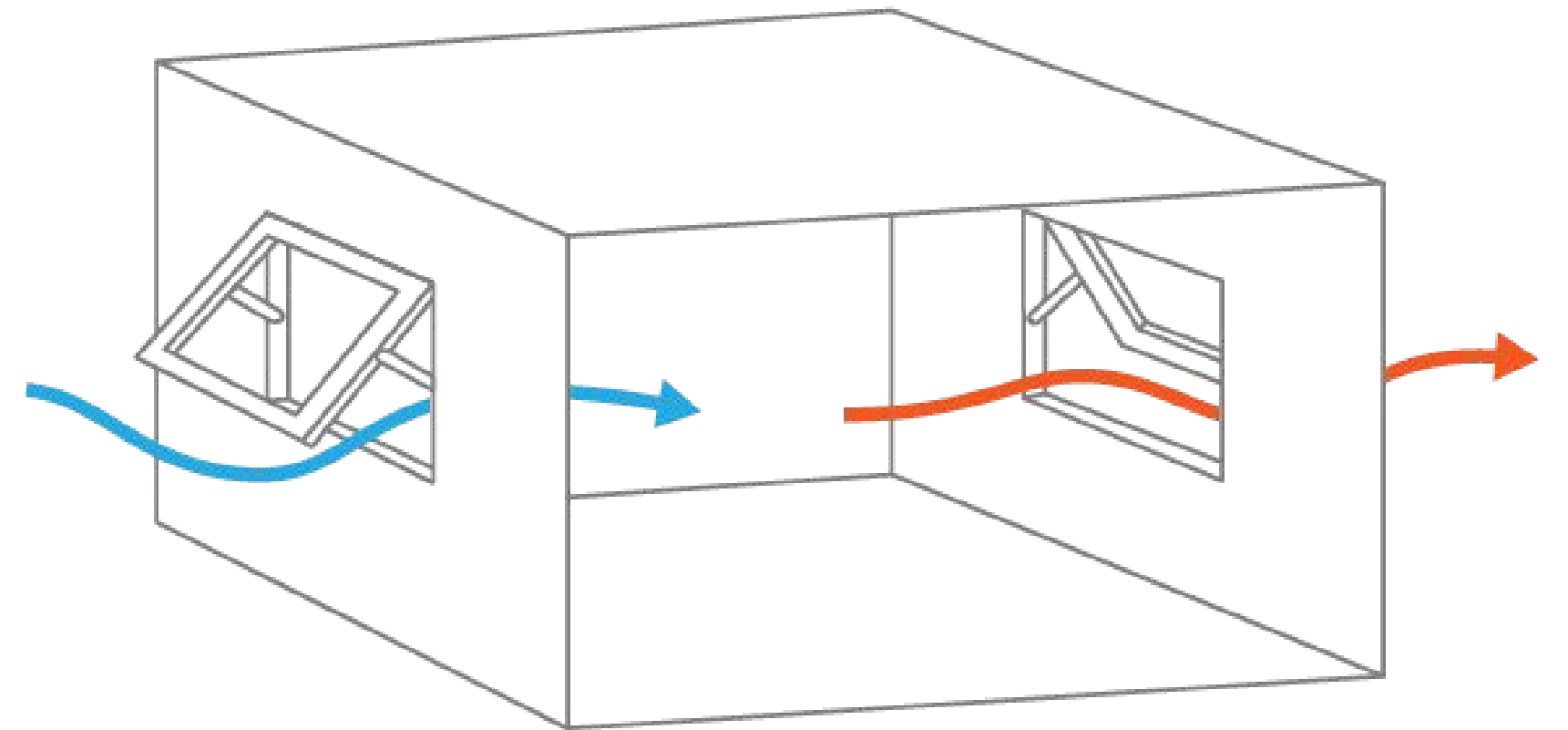



Commune de Barberaz  
Savoie

# Plan d'action - Décharger

2. Ventilation **manuelle** des stores + fenêtres extérieures et portes intérieures pour créer **un courant d'air**  
Tous les soirs à partir de 21h30 - 22h, du **25 mai au 3 juillet 2026.**

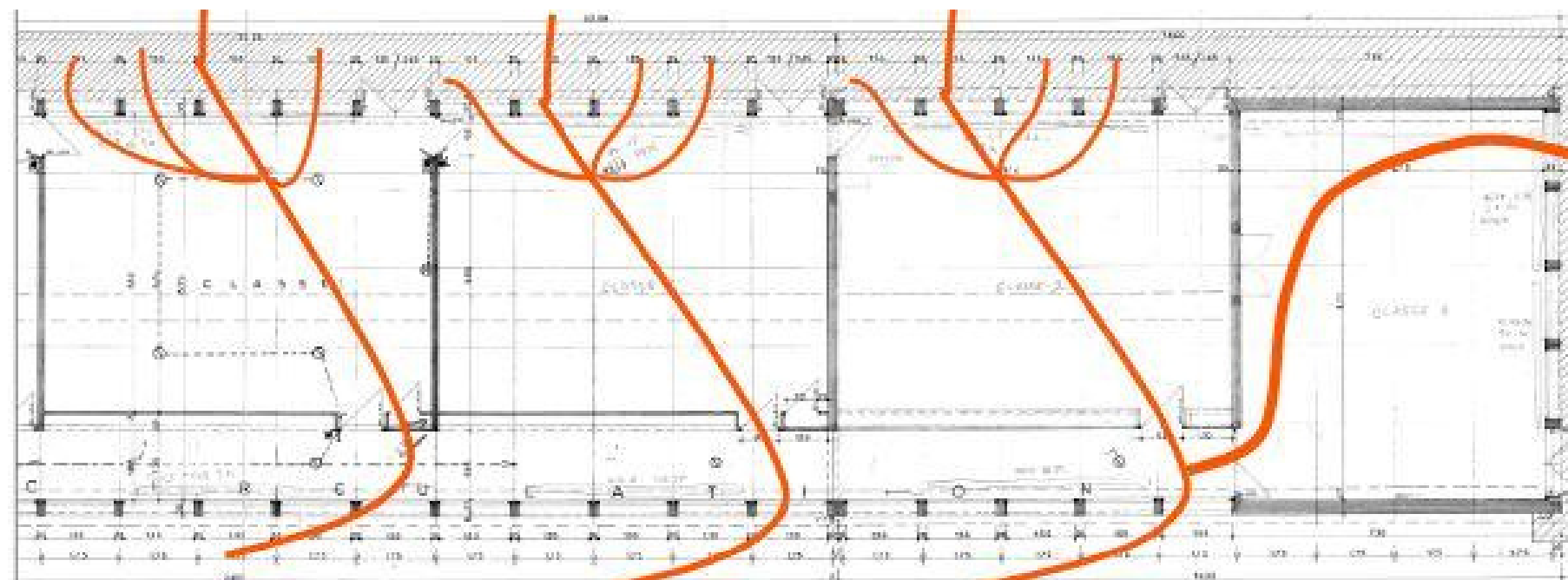



Commune de Barberaz  
Savoie

# Mise en oeuvre - Décharger

100aine de fenêtrages / 75 stores et volets / 30aine portes

6 semaines (dont 2,5 de canicule)

30 soirées + 6 matinées

(20min. mini)

15aines de personnes (élu.e.s et parents d'élève, les enfants non comptabilisés)

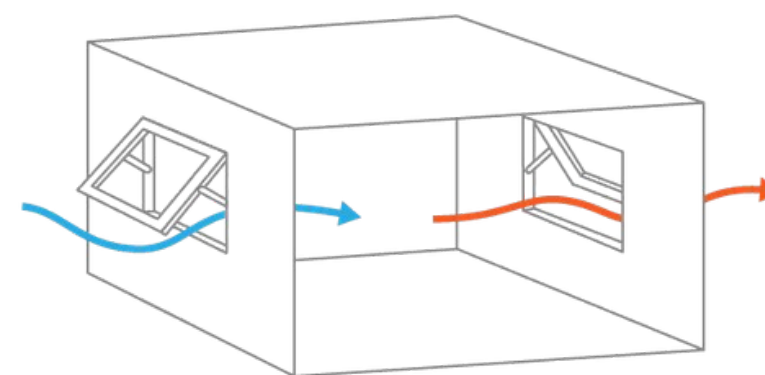



Commune de Barberaz  
Savoie

# 1er bilan - début juin 2026

4 et 5 juin : rencontres avec les directrices, enseignantes et ATSEM pour échanger sur les bonnes pratiques, les ajustements et premiers retours (positifs).

## Fiches Bonnes pratiques et Organisation



Projet RACINE  
Recherche sur l'Adaptation aux Canicules à l'Intérieur de Nos Ecoles



### Adapter

Végétalisation de la cour d'école : créer des **espaces ombragés** et contribuer à **abaisser les températures localement** grâce à l'évapotranspiration des végétaux. Entre bitume et végétation, il peut y avoir une différence de température jusqu'à 6°C.

Travaux prévus à l'automne



### Décharger

**Evacuer la chaleur accumulée** la journée grâce à :

- VMC double flux : **programmation** mode confort en journée et mode **nuit en débit maximal** 600m<sup>3</sup>/h (y compris le mercredi soir et le we (vend, sam et dim.)
- Ventilation nocturne : créer un **courant d'air traversant dans le bâtiment** (fermeture des portes entre les classes, maintien des portes du couloir ouvertes) pour que l'air frais extérieur évacue l'air chaud intérieur.

Bonnes pratiques :

- Mettre les **objets de valeur** dans un endroit **sécurisé**
- Conserver la programmation** de la ventilation actuelle.



### Rafrâichir

**Abaisser le ressenti de la température** dans la classe par le mouvement de l'air grâce aux brasseurs d'air. Cela n'a pas d'impact sur la température de l'air en elle-même, mais le ressenti de la chaleur est de -4 à -8° par rapport à la température de la pièce. Possibilité de programmer une durée et une vitesse de rotation.

Bonnes pratiques : utilisation des brasseurs d'air **en journée, fenêtres fermées**. Arrêter les brasseurs lorsqu'il n'y a plus personne dans les classes.



### Protéger

**Se protéger des rayonnements direct** du soleil et de l'**air chaud extérieur** grâce aux fenêtres et à leur protections (stores, volets, brise-soleil). 1m<sup>2</sup> de vitre où le soleil rentre, c'est l'équivalent d'un radiateur de 700W allumé.

Bonnes pratiques :

- Fermer les fenêtres** le matin, au plus tard lorsque la température extérieure > température intérieure.
- Utiliser les **stores** et **volets** afin d'**éviter que le soleil rentre** à l'intérieur en **ajustant** au fur et à mesure de la journée.



### Organisation de la semaine

Jour	Matin	Soir
Lundi	Enseignant.e.s et Agent.e.s : fermeture de toutes les fenêtres, baisser les stores à l'Est et Sud (côté cour et coursive)	Enseignant.e.s et Agent.e.s : ouverture des stores à l'Est Elu.e.s : ouverture des stores à l'Ouest (côté rue Madeleine) et de toutes les fenêtres et portes donnant sur les couloirs
Mardi	Enseignant.e.s et Agent.e.s : fermeture de toutes les fenêtres, baisser les stores à l'Est et Sud (côté cour et coursive)	Enseignant.e.s et Agent.e.s : maintenir les stores et volets baisser (côté cour et côté rue de la Madeleine)
Mercredi	/	Elu.e.s : ouverture des stores/volets et de toutes les fenêtres et portes donnant sur les couloirs
Jeudi	Enseignant.e.s et Agent.e.s : fermeture de toutes les fenêtres, baisser les stores à l'Est et Sud (côté cour et coursive)	Enseignant.e.s et Agent.e.s : ouverture des stores à l'Est Elu.e.s : ouverture des stores à l'Ouest et de toutes les fenêtres et portes
Vendredi	Enseignant.e.s et Agent.e.s : fermeture de toutes les fenêtres, baisser les stores à l'Est et Sud (côté cour et coursive)	Enseignant.e.s et Agent.e.s : maintenir les stores et volets baisser (côté cour et côté rue de la Madeleine)
Samedi	/	/
Dimanche	/	Elu.e.s : ouverture des stores/volets et de toutes les fenêtres et portes donnant sur les couloirs



### Zones concernées

Toutes zones sont concernées à l'exception de la garderie ainsi que de la partie cuisine du restaurant scolaire.



### En cas de pluie

Seules les fenêtres en partie haute seront ouvertes (école élémentaire). Si les parois hautes sont fixes, les fenêtres seront entrouvertes si elles ne se trouvent pas à proximité de documents craignant l'eau. Les fenêtres de la bibliothèque resteront fermées.



Commune de Barberaz  
Savoie

# Juin 2026 - Ajustements



Cuisine et limitation ouverture  
stores salle de seste (maternelle)



Absence volet



Store cassé

Elargissement des soirs d'intervention (concorde) et ventilation nocturne d'autres bâtiments (Albanne, PSP, biblio) - sem. canicule

**Merci de votre attention**



**Commune de Barberaz**  
Savoie

# QUESTIONS DIVERSES



# QUESTIONS DU PUBLIC

